

LA MAISON DE LA PILETIÈRE À RENNES, UNE ARCHITECTURE DU CERVEAU AU SERVICE DE L'ÉDUCATION

UN ALGORITHME D'APPRENTISSAGE À L'ORIGINE DU PROJET

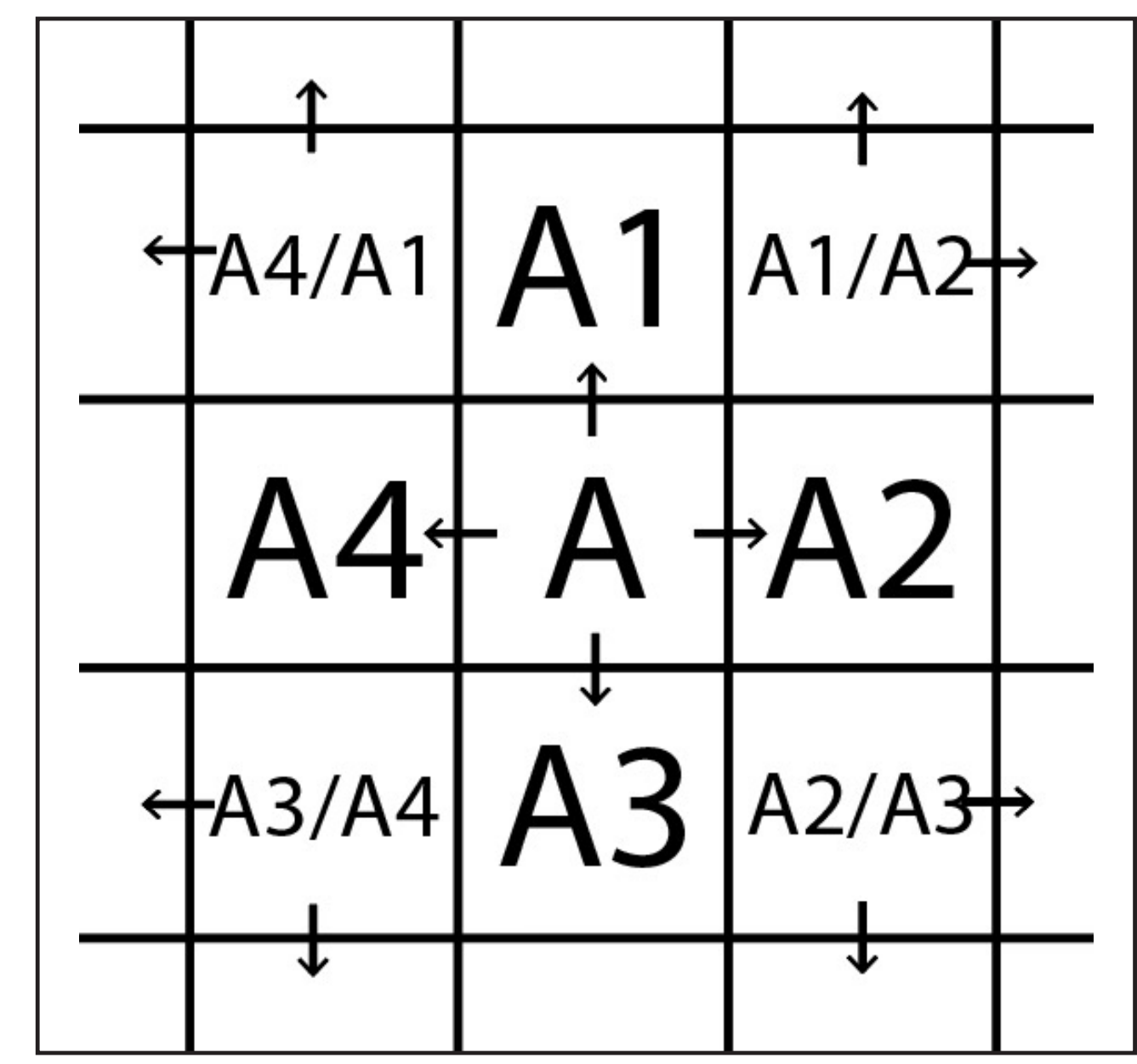

UN MODE GÉNÉRATIF QUI DÉCOULE DE L'ALGORITHME

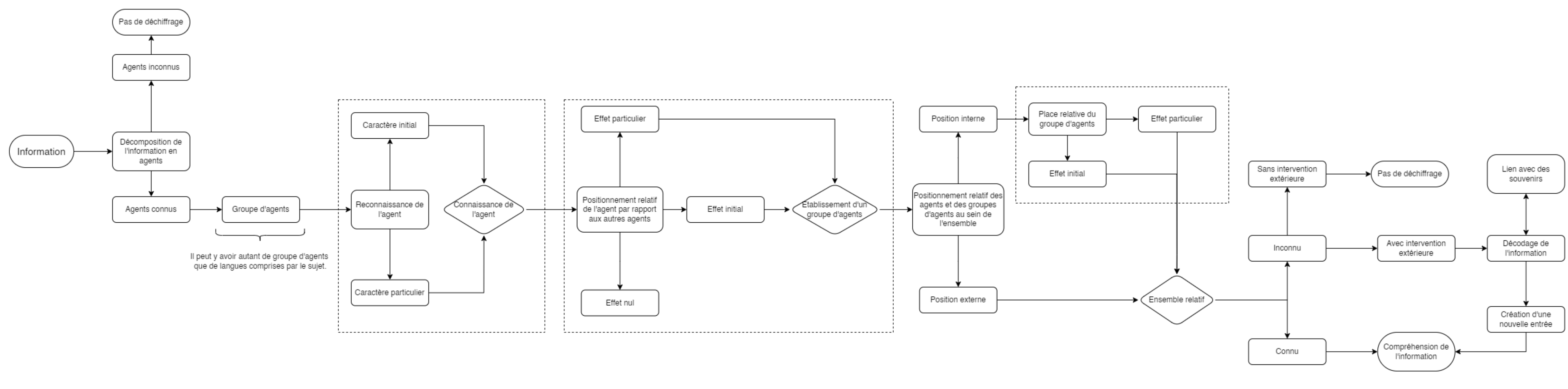
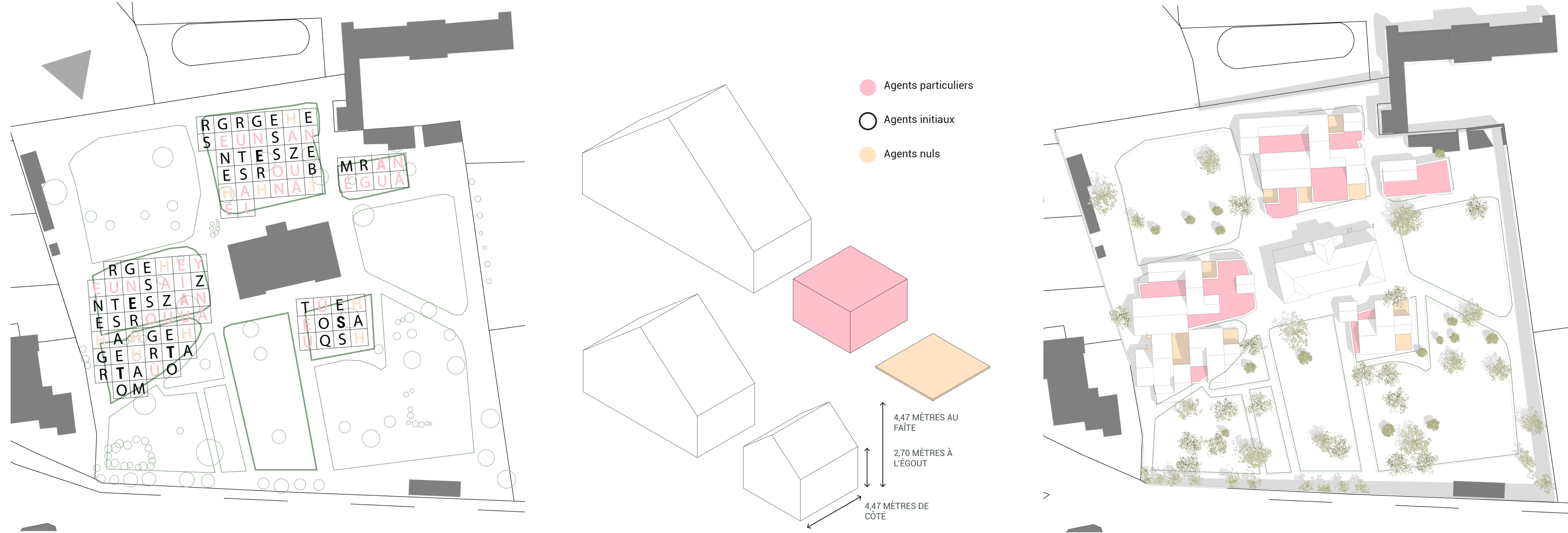

UN PROJET INTÉGRÉ DANS L'HISTOIRE DU LIEU

