

# FAIRE TRACES

PFE Recherche

« Halles en commun » :

Réhabilitation d'une ancienne usine d'artillerie,

ZAC de la Courrouze,

Rennes

Comment créer un équilibre entre respect de l'identité de friche industrielle - de ses traces permanentes - et création d'un lieu de vie, révélé par les traces éphémères et temporaires de la mémoire ?

Etudiant  
POIRIER Brendan

Directeur d'études :  
MEMET Sébastien

Directrice de recherche :  
SANDRINI Clara

**PARIS VAL DE SEINE**  
ÉCOLE NATIONALE SUPÉRIEURE D'ARCHITECTURE

DE «FAIRE»  
ENSAPVS-2023

Plan masse - 1 : 500

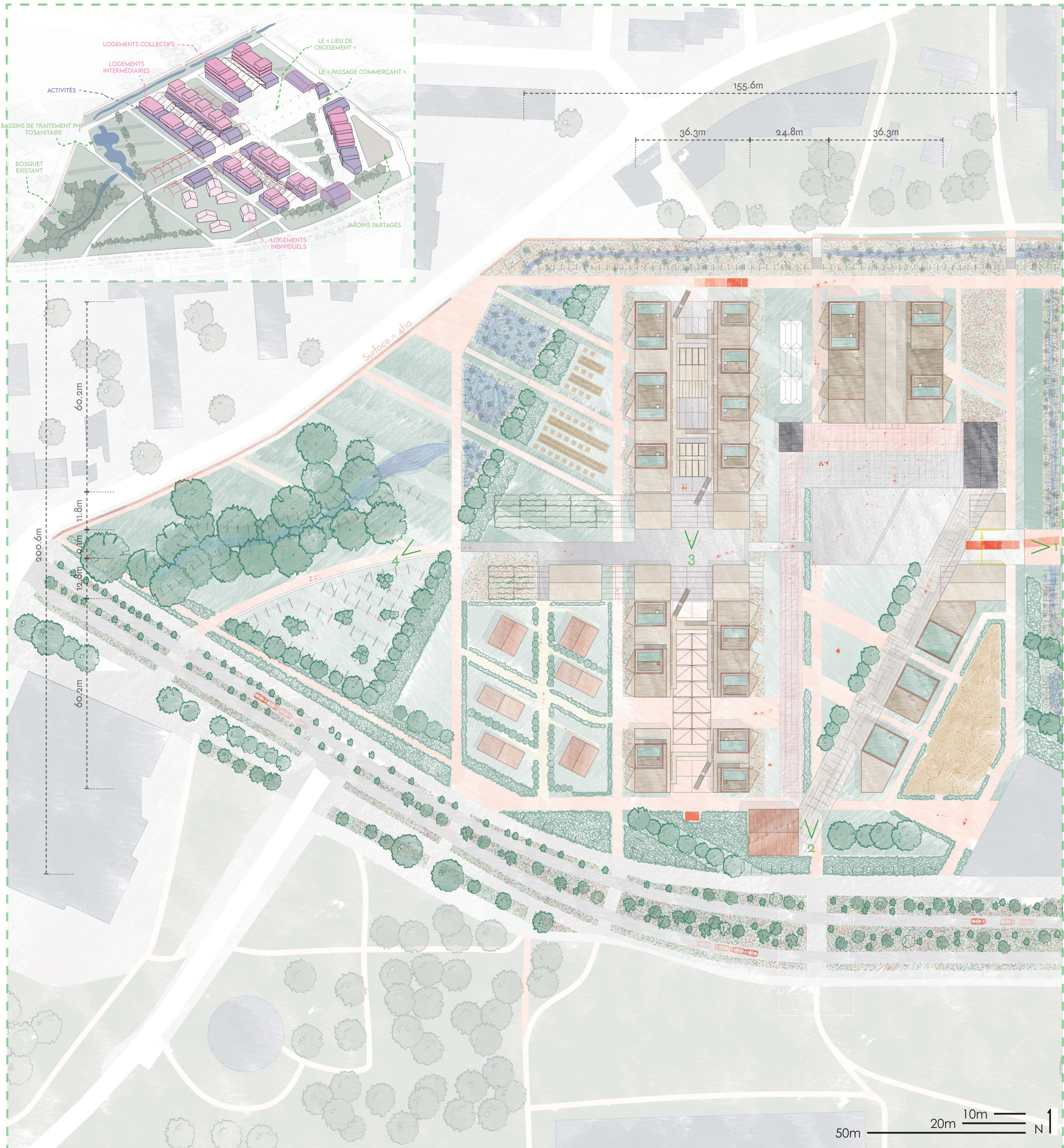

1 - Entrée sur le site



2 - La place de rencontre



3 - Un îlot d'activité et de logement  
Du cœur de quartier au parc paysagé



4 - Le parc