

# LOCUM CULTURA

HERVET NOËMIE & MONTEIL CAMILLE

PFE 2020 - DE 6 : TRANSFORMATIONS

S9 - S10 - RECONVERSION DE L'HÔPITAL RAYMOND-POINCARÉ DE GARCHES

ENSAPVS

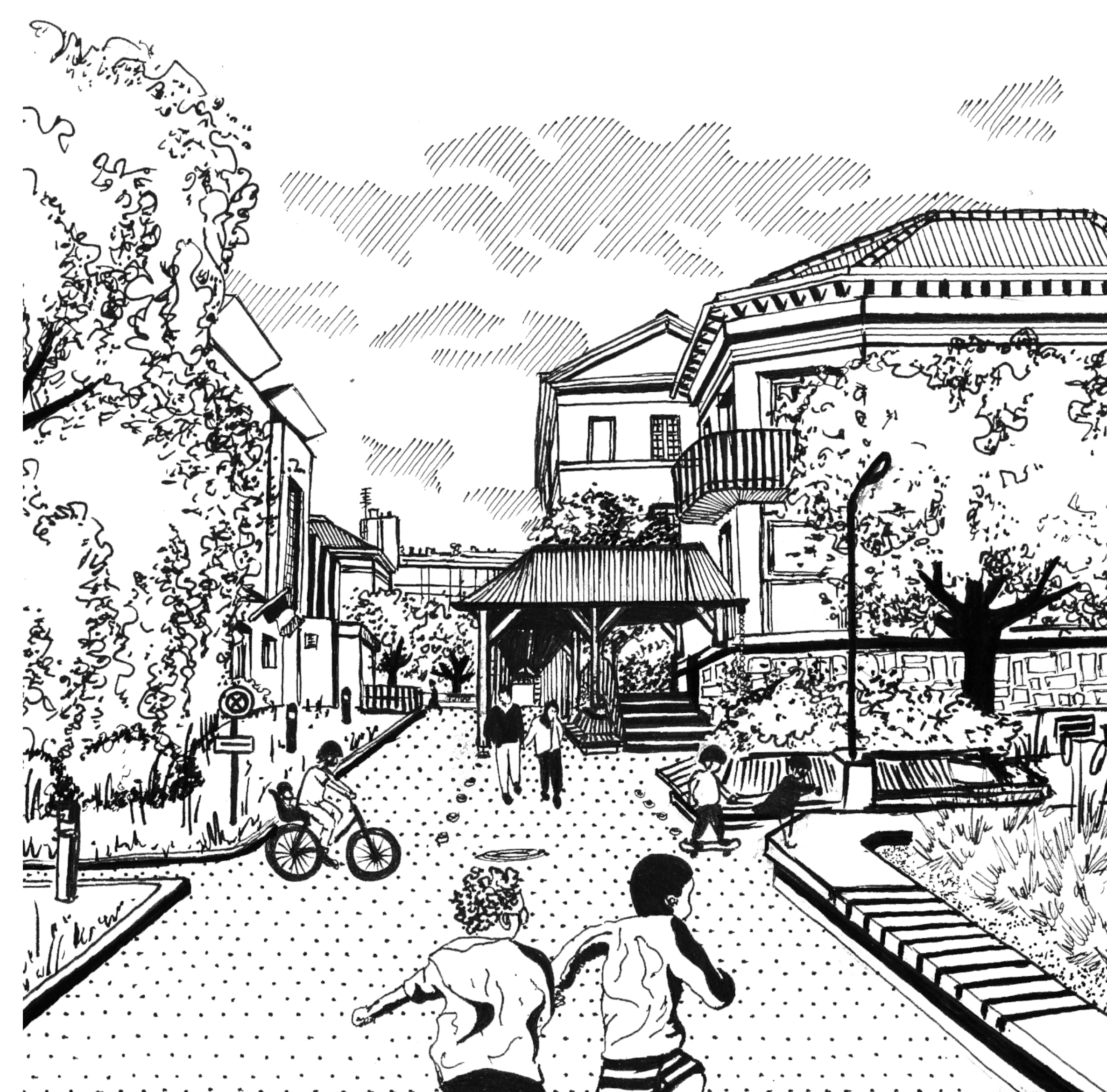
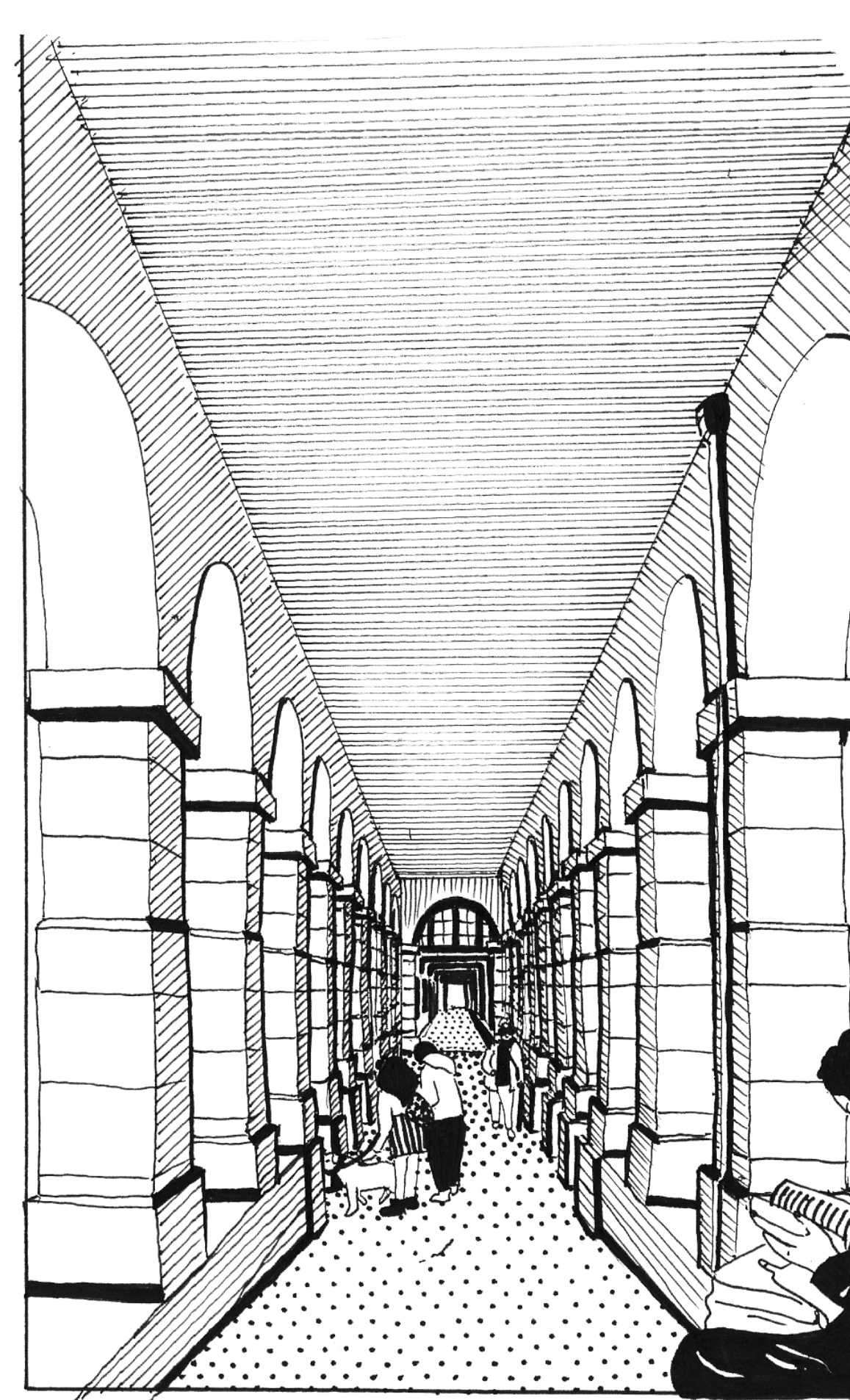

*"Du latin cultura, la culture est le soin que l'on donne à la terre et l'attention que l'on donne à l'esprit. C'est l'action de cultiver la terre et l'ensemble des connaissances acquises par un individu."*

**Locum Cultura** raconte la transformation d'un déjà-là.

Un siècle après le legs de l'Hospice de la Reconnaissance à l'Assistance Publique des Hôpitaux de Paris ce dernier se voit devenir obsolète. Dans un souci de conservation et de devoir de mémoire, nous proposons de redécouvrir l'histoire de ce lieu, tout en développant la démarche de création d'une éventuelle reconversion. En requalifiant, ou plutôt en revalorisant le site, le projet offre une réflexion sur la manière de composer avec l'existant. Il tend vers un nouvel imaginaire paysager dessiné par l'eau et magnifié par sa biodiversité.

Ce projet dual explicite une pensée double sur différentes temporalités, et ce sous forme scalaire, se voulant être un bilan ayant pour fil conducteur nos sensibilités propres et expériences mutuelles. Il marque l'aboutissement d'une formation et les prémices d'une orientation professionnelle. Fruit d'une exploration à quatre mains, **Locum Cultura** est le résultat d'une collaboration entre ces deux étudiantes, dont la pratique se trouve à la croisée de questions architecturales et paysagères.

Ce *story board* narre une promenade ponctuée d'interventions aussi bien *high-tech* que *low-tech*, dont l'eau y est omniprésente. Il reflète les ambiances et la mise-en-scène de ce lieu en pleine mutation, s'inscrivant dans un parcours ludique *uteaupique*.